



Provincia di Sondrio
Servizio Cultura e Istruzione

Dati sugli studenti iscritti agli Istituti Superiori in provincia di Sondrio

Anno scolastico 2017/2018

LA SCUOLA PER ME

<http://orientamento.provincia.so.it/>

Dati sugli studenti iscritti agli Istituti Superiori in provincia di Sondrio

Anno scolastico 2017/2018

Sommario

1. Andamento delle iscrizioni dall'a.s. 2005/2006 al 2017/2018	p. 3
2. Istituti, indirizzi offerti, numero di classi e studenti	p. 4
3. Studenti iscritti suddivisi per anno di frequenza	p. 7
4. Studenti residenti in provincia, iscritti in ciascun Istituto Superiore, suddivisi per Comune di residenza	p. 8
5. Studenti residenti in altre province, iscritti in Istituti Superiori in provincia di Sondrio	p. 10
6. I mezzi di trasporto utilizzati dagli studenti in provincia di Sondrio per istituto, indirizzo e classe	p. 11
Liceo "G. Piazzi – C. Lena Perpentì" di Sondrio	p. 11
Liceo Scientifico "Carlo Donegani" di Sondrio	p. 12
Liceo "Pio XII" di Sondrio	p. 13
Istituto Professionale "Besta – Fossati" di Sondrio	p. 14
Istituto Tecnico "A. De Simoni – M. Quadrio" di Sondrio	p. 15
Istituto Tecnico Agrario "G. Piazzi" di Sondrio	p. 17
Istituto Tecnico Industriale "E. Mattei" di Sondrio	p. 18
Liceo "P. Nervi – Ferrari" di Morbegno	p. 19
Istituto Superiore "P. Saraceno – G.P. Romegialli" di Morbegno	p. 21
Istituto di Istruzione Superiore "B. Pinchetti" di Tirano	p. 23
Istituto di Istruzione Superiore "Alberti" di Bormio	p. 26
Istituto di Istruzione Superiore "Leonardo da Vinci" di Chiavenna	p. 27
Istituto Professionale "Crotto Caurga" di Chiavenna	p. 29
7. Il pendolarismo degli studenti residenti fuori dal comune sede dell'istituto. Sintesi	p. 30

1. Andamento delle iscrizioni dall'a.s. 2005/2006 al 2017/2018

Anno scolastico	N. iscritti in provincia
2005/06	8.037
2006/07	7.992
2007/08	8.101
2008/09	7.858
2009/10	7.810
2010/11	7.825
2011/12	7.917
2012/13	7.736
2013/14	7.817
2014/15	7.864
2015/16	7.852
2016/17	7.883
2017/18	7.746

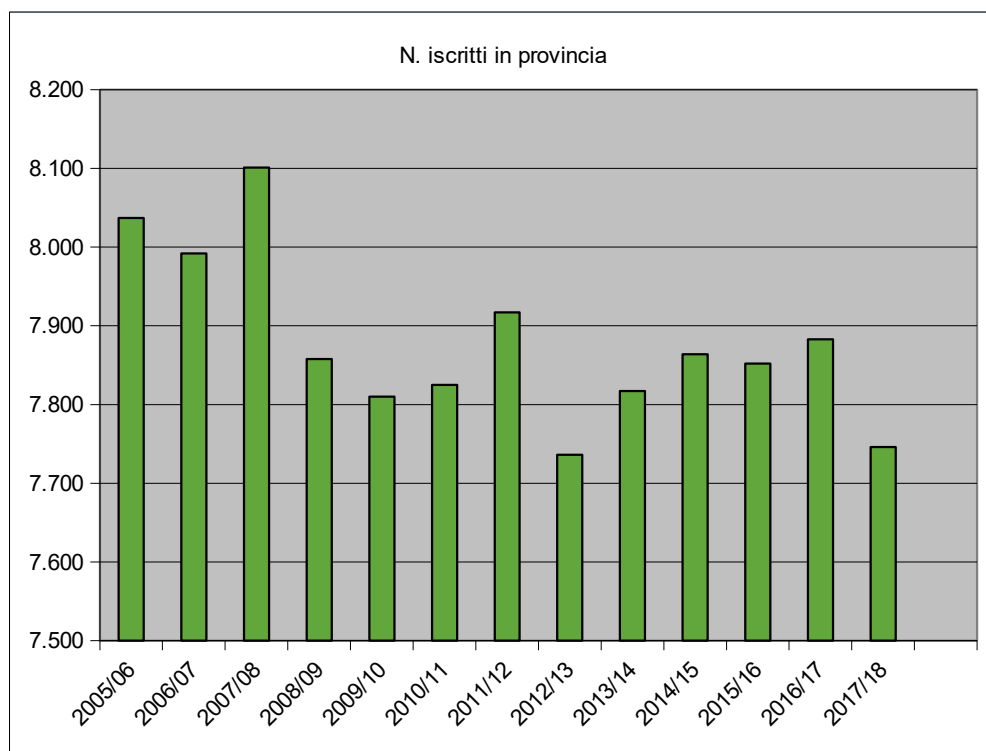

2. Istituti, indirizzi offerti, numero di classi e studenti

SONDRIO

ISTITUTO	Indirizzo	classi	alunni
Liceo "G. Piazzi – C. Lena Perpentì"	liceo classico	7	132
	liceo linguistico	10	191
	liceo delle scienze umane	15	269
	liceo delle scienze umane - economico sociale	5	128
Liceo Scientifico "Carlo Donegani"	liceo scientifico	11	223
	liceo scientifico - opzione scienze applicate	8	172
	liceo scientifico - opzione sportivo	4	104
Istituto Professionale "Besta – Fossati"	servizi commerciali	11	215
	manutenzione e assistenza tecnica	7	148
	operatore elettrico (leFP - triennale)	3	65
	tecnico elettrico (leFP - triennale)	1	16
Istituto Tecnico "A. De Simoni – M. Quadrio"	amministrazione finanza e marketing	6	150
	costruzione ambiente e territorio	8	178
	turismo	9	171
	amministrazione finanza e marketing - sistemi informativi aziendali	2	26
	SIRIO	1	19
Istituto Tecnico Industriale "E. Mattei"	informatica e telecomunicazioni	13	271
	informatica	--	--
	meccanica, mecatronica ed energia	10	229
	meccanica e mecatronica ed energia	--	--
	elettronica ed elettrotecnica	9	189
	elettronica ed elettrotecnica	--	--
	chimica, materiali e biotecnologie	10	218
biotecnologie sanitarie	--	--	
Istituto Tecnico Agrario "G. Piazzi"	tecnico		
	tecnico agrario	17	359
	professionale		
	operatore agricolo indirizzo allevamento	2	34
Liceo "Pio XII"	liceo scientifico opzione scienze applicate	4	23
	liceo scientifico	1	5
	liceo delle scienze umane	1	4

MORBEGNO

ISTITUTO	Indirizzo	classi	alumni
Liceo "P. Nervi – Ferrari"	liceo		
	liceo scientifico	7	121
	liceo scientifico - opzione scienze applicate	5	101
	liceo linguistico	12	253
	liceo artistico - biennio	6	139
	liceo artistico - architettura	3	31
	liceo artistico - grafico	3	47
	liceo artistico - figurativo	3	49

Istituto Superiore "P. Saraceno – G.P. Romegialli"	professionale		
	servizi socio sanitari (SSS)	9	173
	manutenzione e assistenza tecnica	7	140
	I.F.P. operatore termo idraulico	2	21
	produzioni industria e artigianato (PIA)	2	28
	tecnico		
	amministrazione, finanza e marketing	7	158
	sistemi informativi aziendali (sia)	3	43
	costruzione, ambiente e territorio	5	102
	geotecnico	1	11
	turismo	3	70

BORMIO

ISTITUTO	Indirizzo	classi	alumni
Istituto di Istruzione Superiore "Alberti"	liceo		
	liceo delle scienze umane	6	101
	liceo scientifico	7	158
	tecnico		
	amministrazione, finanza e marketing	5	109
	amministrazione, finanza e marketing - opzione relazioni internazionali	5	93
	professionale		
	enogastronomia e ospitalità alberghiera	6	127
	enogastronomia	3	74
	servizi di sala e di vendita	3	44
	preparazione pasti IFP	2	28
	alberghiero accoglienza turistica	3	56

CHIAVENNA

ISTITUTO	Indirizzo	classi	alunni
	liceo		
Istituto di Istruzione Superiore "Leonardo da Vinci"	liceo scientifico	5	105
	liceo linguistico	1	25
	liceo delle scienze umane	5	107
	tecnico		
	amministrazione, finanza e marketing	5	95
	amministrazione, finanza e marketing - opzione sistemi informativi aziendali	1	8
	amministrazione, finanza e marketing – serale	2	25
	costruzioni, ambiente e territorio	5	105
Istituto Professionale "Crotto Caurga"	Alberghiera	24	470
	Industria e artigianato	8	114

TIRANO

ISTITUTO	Indirizzo	classi	alunni
	liceo		
Istituto di Istruzione Superiore "B. Pinchetti"	liceo scientifico	7	147
	liceo delle scienze umane	5	91
	tecnico		
	amministrazione, finanza e marketing	5	79
	sistemi informativi aziendali (sia)	3	47
	informatica e telecomunicazioni	1	15
	costruzioni ambiente e territorio	5	92
	professionale		
	servizio socio-sanitari	5	100
	produzioni industriali e artigianali - biennio comune	5	88
manutenzione e assistenza tecnica	6	126	
istruzione e formazione professionale			
operatore riparazione veicoli a motore	4	79	
tecnico riparatore veicoli a motore	1	11	

3. Studenti iscritti suddivisi per anno di frequenza

di cui al:

ISTITUTO	Totale studenti iscritti	1° anno	2° anno	3° anno	4° anno	5° anno
Liceo "G. Piazzi – C. Lena Perpentì"	720	166	134	136	136	148
Liceo Scientifico "Carlo Donegani"	499	114	93	110	107	75
Istituto Professionale "Besta – Fossati"	444	93	76	91	81	103
Istituto Tecnico "A. De Simoni – M. Quadrio"	544	110	100	118	110	106
Istituto Tecnico Industriale "E. Mattei"	907	233	175	185	158	156
Istituto Tecnico Agrario "G. Piazzi"	393	85	101	61	68	78
Liceo "Pio XII"	32	0	13	0	9	10
Liceo "P. Nervi – Ferrari"	741	168	171	165	132	105
Istituto Superiore "P. Saraceno – G.P. Romegialli"	746	211	165	138	120	112
Istituto di Istruzione Superiore "Alberti"	790	166	156	158	177	133
Istituto di Istruzione Superiore "Leonardo da Vinci"	470	115	106	89	76	84
Istituto Professionale "Crotto Caurga"	584	145	139	114	91	95
Istituto di Istruzione Superiore "B. Pinchetti"	876	177	202	180	157	160
TOTALE	7.746	1.783	1.631	1.545	1.422	1.365

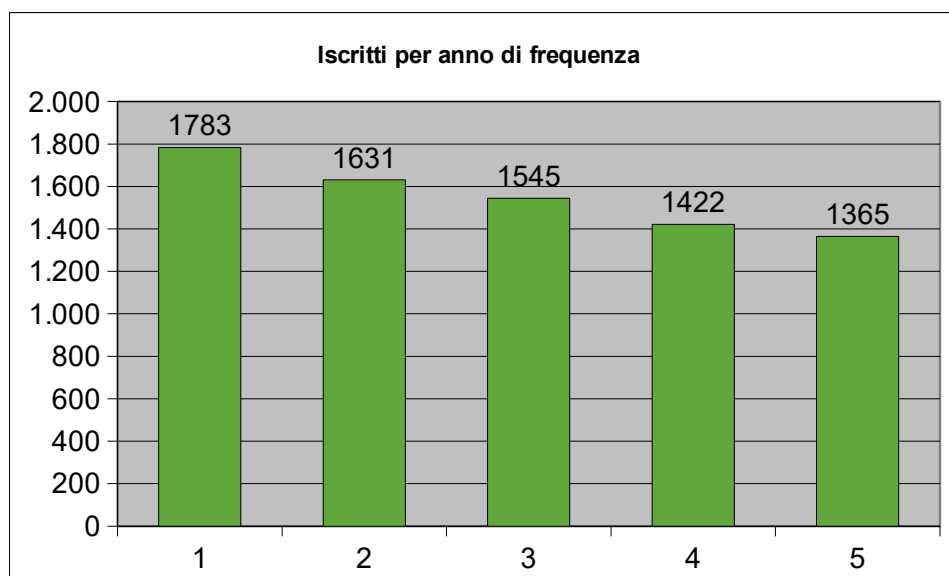

4. Studenti residenti in provincia, iscritti in ciascun Istituto Superiore, suddivisi per Comune di residenza

COMUNE	I. Piazz/Perpenti di Sondrio	I. Donegani di Sondrio	I. Besta di Sondrio	I. DeSimoni di Sondrio	I. Mattei di Sondrio	I. T. Agrario di Sondrio	Pio XII Sondrio	I. Nervi/Ferrari di Morbegno	I. Saraceno/Romegialli di Morbegno	I. Alberti di Bormio	I. L. da Vinci di Chiavenna	I. Caurga di Chiavenna	I. Pinchetti di Tirano	TOTALE
Albaredo per S.M.						1			3					4
Albosaggia	18	16	12	13	21	4	3	1				1		89
Andalo V.	1		1			1		2	6					11
Aprica	6	3	3	2	2			1		2			17	36
Ardenno	18	11	11	20	21	12		12	16			6	1	128
Bema														0
Berbenno di V.	29	19	42	33	27	12	1	8	4			6	5	186
Bianzone		2	1	4	8	2		1		3			22	43
Bormio	5			1	6	2				157			33	204
Buglio in Monte	7	6	11	19	16	9		13	11			2		94
Caiolo	3	4	9	8	6	3	1	2					1	37
Campodolcino								1			21	13		35
Caspoggio	8	6	7	13	14	6								54
Castello dell'A.	3	1	3	4	3	1				1			3	19
Castione Andev.	12	11	6	14	10	5		1						59
Cedrasco	2	3	11	2	5			1						24
Cercino	3				8			6	9			3		29
Chiavenna			2		6			18	4		159	89		278
Chiesa in Valm.	14	8	18	26		9		2						77
Chiuro	23	14	11	16	16	5		4		2		1	4	96
Cino					2			3	1			1		7
Civo	2	1	2		3	3		4	11			1		27
Colorina	12	1	13	10	20	7		3	2	1				69
Cosio V.	11	9	4		25	7	1	46	82			8		193
Dazio		1			2	3		3	4			2		15
Delebio	11	4		2	17	11		24	32		1	9		111
Dubino	6	7	1	3	11	8		29	43		8	21		137
Faedo V.	1	1	4	5	2	3		1						17
Forcola	4	2	3		5	1		4	14			1		34
Fusine	5	2	4	7	3	5	1	2						29
Gerola Alta									2					2
Gordona					4	2		15	2		22	34		79
Grosio	5		1		32	6				32		1	91	168
Grosotto	1	1	1	1	18	6				18			24	70
Lanzada	7	3	8	19	11	8			1					57
Livigno	15	7	10	12	12	14			4	133		1	12	220
Lovero		1			6					3			11	21
Madesimo											11	5		16
Mantello	4		1		1			9	9			4		28
Mazzo di V.					10	2				5			16	33
Mello	1	1			8	1		5	15			1		32
Mese					3	2		5	6		26	42		84
Montagna in V.	14	27	12	9	16	7	1	1		2			2	91
Morbegno	52	12	11	4	54	10	2	174	158		1	28	1	507
Novate Mezzola		1			7	4	1	4	4		17	15		53
Pedesina														0
Piantedo	2	1	2	1	11	2		5	9		1	5		39
Piateda	8	10	7	16	14	5			1	3			2	66
Piuro	1				2			7			38	22		70
Poggiridenti	10	5	8	18	12	6	1	1		2			4	67

COMUNE	I. Piazz/Perpenti di Sondrio	I. Donegani di Sondrio	I. Besta di Sondrio	I. DeSimoni di Sondrio	I. Mattei di Sondrio	I. T. Agrario di Sondrio	I. PIO XII Sondrio	I. Nervi/Ferrari di Morbegno	I. Saraceno/Romegialli di Morbegno	I. Alberti di Bormio	I. L. da Vinci di Chiavenna	I. Caurga di Chiavenna	I. Pinchetti di Tirano	TOTALE
Ponte in V.	15	16	15	16	10	9		3	1	1		1	3	90
Postalesio	3	5	4	6	4	3		1						26
Prata Camportaccio		2			8	1		13	5		55	52		136
Rasura					1			1	3			3		8
Rogolo				1	1	2		4	4			2		14
Samolaco	2				7	6		7	2		56	24		104
San Giacomo F.									1		4	4		9
Sernio	1				6			3		1			16	27
Sondalo	14	1	1		20	10		2	1	30			84	163
Sondrio	190	200	133	159	104	50	17	25	9	5		2	16	910
Spriana														0
Talamona	21	8	11	3	30	17		42	87			10	3	232
Tartano									4					4
Teglio	18	19	12	19	32	5		6		8			34	153
Tirano	26	6	4	5	54	9		13		25			256	398
Torre S.M.	4	5		7	4	3								23
Tovo S.A.	1		1		4			1		6			10	23
Traona	8	1	4		9	6		25	55		1	15	1	125
Tresivio	12	6	5	14	13	9		1					2	62
Valdidentro	6	1	1	3	9	3				140			69	232
Valdisotto	1			2	13	2				115			17	150
Valfurva	4			4	6	7		2		78				94
Val Masino	9	1		1	2	2		7	9					31
Verceia	1			1	10	1		8	2		12	9		44
Vervio				1									6	7
Villa di Chiavenna	9		2			1		2	3		12	12		41
Villa di Tirano	3	6	2	11	40	6		5		7			61	141
Provincia Lecco	14	10	3	7	17	28		48	30	2	9	71		239
Provincia Como	25	3	4		28	17	3	123	76		11	54		344
Provincia Brescia	3	3	1		4					1			13	25
Altre provenienze	6	5	1	2	14	1		1	1	7	5	3		46
TOTALE	720	499	444	544	907	393	32	761	746	790	470	584	840	7.746

5. Studenti residenti in altre province, iscritti in Istituti Superiori in provincia di Sondrio

Istituto	province di provenienza				Totale
	LECCO	COMO	BRESCIA	ALTRE	
Liceo "G. Piazzi – C. Lena Perpentì"	14	25	3	6	48
Liceo Scientifico "Carlo Donegani"	10	3	3	5	21
Istituto Professionale "Besta – Fossati"	3	4	1	1	9
Istituto Tecnico "A. De Simoni – M. Quadrio"	7			2	9
Istituto Tecnico Industriale "E. Mattei"	17	28	4	14	63
Istituto Tecnico Agrario "G. Piazzi"	28	17		1	46
Liceo "Pio XII"		3			3
Totale Sondrio					199
Liceo "P. Nervi – Ferrari"	48	123		1	172
Istituto Superiore "P. Saraceno – G.P. Romegialli"	30	76		1	107
Totale Morbegno					279
Istituto di Istruzione Superiore "Alberti"	2		1	7	10
Totale Bormio					10
Istituto di Istruzione Superiore "Leonardo da Vinci"	9	11		5	25
Istituto Professionale "Crotto Caurga"	71	54		3	128
Totale Chiavenna					153
Istituto di Istruzione Superiore "B. Pinchetti"			13		13
Totale Tirano					13
Totale generale					
	239	344	25	46	654

6. I mezzi di trasporto utilizzati dagli studenti in provincia di Sondrio

Liceo "G. Piazzi – C. Lena Perpentì" di Sondrio

Indirizzo CLASSICO	Classi	N. classi	N. studenti	dei quali raggiungono giornalmente l'Istituto			dei quali domiciliati presso convitto o altro
				in treno	in autobus	con mezzi propri	
	1°	2	32	12	11	7	
	2°	1	28	9	7	8	
	3°	1	18	7	6	8	
	4°	1	22	9	10	12	
	5°	2	32	9	7	10	
	TOT	7	132	46	41	45	0

Indirizzo SCIENZE UMANE	Classi	N. classi	N. studenti	dei quali raggiungono giornalmente l'Istituto			dei quali domiciliati presso convitto o altro
				in treno	in autobus	con mezzi propri	
	1°	3	64	19	20	12	
	2°	3	47	15	20	12	
	3°	3	49	17	22	18	
	4°	3	55	16	15	25	
	5°	3	54	15	10	33	
	TOT	15	269	82	87	100	0

Indirizzo ECONOMICO SOCIALE	Classi	N. classi	N. studenti	dei quali raggiungono giornalmente l'Istituto			dei quali domiciliati presso convitto o altro
				in treno	in autobus	con mezzi propri	
	1°	1	27	8	8	12	
	2°	1	21	7	11	8	
	3°	1	30	9	10	9	
	4°	1	25	5	8	12	
	5°	1	25	6	3	12	
	TOT	5	128	35	40	53	0

Indirizzo LINGUISTICO	Classi	N. classi	N. studenti	dei quali raggiungono giornalmente l'Istituto			dei quali domiciliati presso convitto o altro
				in treno	in autobus	con mezzi propri	
	1°	2	43	15	13	12	
	2°	2	38	11	13	13	
	3°	2	39	12	14	13	
	4°	2	34	9	10	20	
	5°	2	37	8	8	20	
	TOT	10	191	55	58	78	0

Liceo Scientifico "Carlo Donegani" di Sondrio

Indirizzo SCIENTIFICO	Classi	N. classi	N. studenti	dei quali raggiungono giornalmente l'Istituto			dei quali domiciliati presso convitto o altro
				in treno	in autobus	con mezzi propri	
	1°	2	51	3	21	27	
	2°	2	39	3	14	22	
	3°	2	46	1	18	27	
	4°	3	54	4	17	33	
	5°	2	33	6	5	22	1
	TOT	11	223	17	75	131	1

Indirizzo S. APPLICATE	Classi	N. classi	N. studenti	dei quali raggiungono giornalmente l'Istituto			dei quali domiciliati presso convitto o altro
				in treno	in autobus	con mezzi propri	
	1°	2	38	5	14	19	1
	2°	1	26	2	13	11	
	3°	2	38	4	11	23	
	4°	1	28	5	9	14	1
	5°	2	42	3	14	25	
	TOT	8	172	19	61	92	2

Indirizzo SPORTIVO	Classi	N. classi	N. studenti	dei quali raggiungono giornalmente l'Istituto			dei quali domiciliati presso convitto o altro
				in treno	in autobus	con mezzi propri	
	1°	1	25	11	8	6	
	2°	1	28	13	4	11	1
	3°	1	26	3	7	16	
	4°	1	25	7	9	9	
	5°	0	0	0	0	0	0
	TOT	4	104	34	28	42	1

Liceo "Pio XII" di Sondrio

Indirizzo	Classi	N. classi	N. studenti	dei quali raggiungono giornalmente l'Istituto			dei quali domiciliati presso convitto o altro
				in treno	in autobus	con mezzi propri	
Liceo scientifico scienze applicate	1°						
	2°	1	9	2		7	
	3°						
	4°	1	4		2	2	
	5°	1	10	1	2	7	
	TOT	3	23	3	4	16	0

Indirizzo	Classi	N. classi	N. studenti	dei quali raggiungono giornalmente l'Istituto			dei quali domiciliati presso convitto o altro
				in treno	in autobus	con mezzi propri	
Liceo scientifico scienze applicate	1°						
	2°						
	3°						
	4°	1	5	1	2	2	
	5°						
	TOT	1	5	1	2	2	0

Indirizzo	Classi	N. classi	N. studenti	dei quali raggiungono giornalmente l'Istituto			dei quali domiciliati presso convitto o altro
				in treno	in autobus	con mezzi propri	
Liceo delle scienze umane	1°						
	2°	1	4			4	
	3°						
	4°						
	5°						
	TOT	1	4	0	0	4	0

Istituto Professionale "Besta – Fossati" di Sondrio

Indirizzo SERVIZI COMMERCIALI	Classi	N. classi	N. studenti	dei quali raggiungono giornalmente l'Istituto			dei quali domiciliati presso convitto o altro
				in treno	in autobus	con mezzi propri	
	1°	2	39	3	20	16	
	2°	2	36	4	18	14	1
	3°	2	45	8	17	20	1
	4°	2	33	4	12	17	
	5°	3	62	7	23	32	
	TOT	11	215	26	90	99	2

Indirizzo MANUTENZION E E ASSISTENZA TECNICA	Classi	N. classi	N. studenti	dei quali raggiungono giornalmente l'Istituto			dei quali domiciliati presso convitto o altro
				in treno	in autobus	con mezzi propri	
	1°	1	27	3	14	10	1
	2°	1	24	4	12	8	
	3°	1	24	1	13	10	
	4°	2	32	5	12	15	1
	5°	2	41	7	13	21	2
	TOT	7	148	20	64	64	4

Indirizzo IEFP OPERATORE ELETTRICO	Classi	N. classi	N. studenti	dei quali raggiungono giornalmente l'Istituto			dei quali domiciliati presso convitto o altro
				in treno	in autobus	con mezzi propri	
	1°	1	27	2	13	12	
	2°	1	16	2	3	11	
	3°	1	22	5	10	7	1
	4°						
	5°						
	TOT	3	65	9	26	30	1

Indirizzo IEFP TECNICO ELETTRICO	Classi	N. classi	N. studenti	dei quali raggiungono giornalmente l'Istituto			dei quali domiciliati presso convitto o altro
				in treno	in autobus	con mezzi propri	
	1°						
	2°						
	3°						
	4°	1	16	6	5	5	
	5°						
	TOT	1	16	6	5	5	0

Istituto Tecnico "A. De Simoni – M. Quadrio" di Sondrio

Indirizzo AMMINISTRAZIONE FINANZA E MARKETING	Classi	N. classi	N. studenti	dei quali raggiungono giornalmente l'Istituto			dei quali domiciliati presso convitto o altro
				in treno	in autobus	con mezzi propri	
	1°	2	55	10	24	21	1
	2°	1	26	1	19	6	
	3°	1	26		9	17	1
	4°	1	22	2	8	12	
	5°	1	21		8	13	5
	TOT	6	150	13	68	69	7

Indirizzo AMMINISTRAZIONE FINANZA E MARKETING art. sistemi informativi aziendali	Classi	N. classi	N. studenti	dei quali raggiungono giornalmente l'Istituto			dei quali domiciliati presso convitto o altro
				in treno	in autobus	con mezzi propri	
	1°						
	2°						
	3°	1	14		9	5	
	4°	1	12	1	6	5	
	5°						
	TOT	2	26	1	15	10	0

Indirizzo TURISMO	Classi	N. classi	N. studenti	dei quali raggiungono giornalmente l'Istituto			dei quali domiciliati presso convitto o altro
				in treno	in autobus	con mezzi propri	
	1°	1	28	2	15	11	3
	2°	2	37	6	20	11	1
	3°	2	37	7	21	9	
	4°	2	39	9	15	15	
	5°		30	3	14	13	2
	TOT	9	171	27	85	59	6

Indirizzo AMMINISTRAZIONE FINANZA E MARKETING SERALE	Classi	N. classi	N. studenti	dei quali raggiungono giornalmente l'Istituto			dei quali domiciliati presso convitto o altro
				in treno	in autobus	con mezzi propri	
	1°						
	2°						
	3°	1	12			12	
	4°	1	7			7	
	5°						
	TOT	1	19			19	0

Indirizzo	Classi	N. classi	N. studenti	dei quali raggiungono giornalmente l'Istituto			dei quali domiciliati presso convitto o altro
				in treno	in autobus	con mezzi propri	
COSTRUZIONE AMBIENTE E TERRITORIO	1°	1	27	0	19	8	1
	2°	2	37	1	20	16	3
	3°	1	29	2	17	10	
	4°	2	30	1	15	14	1
	5°	2	55	5	20	30	4
	TOT	8	178	9	91	78	9

Istituto Tecnico Agrario "G. Piazzi" di Sondrio

Indirizzo TECNICO AGRARIO	Classi	N. classi	N. studenti	dei quali raggiungono giornalmente l'Istituto			dei quali domiciliati presso convitto o altro
				in treno	in autobus	con mezzi propri	
	1°	3	68	23	16	10	6
	2°	4	84	31	28	11	9
	3°	3	61	20	21	11	7
	4°	3	68	23	22	10	9
	5°	4	78	29	14	16	10
	TOT	17	359	126	101	58	41

Indirizzo OPERATORE AGRICOLO ALLEVAMENTO	Classi	N. classi	N. studenti	dei quali raggiungono giornalmente l'Istituto			dei quali domiciliati presso convitto o altro
				in treno	in autobus	con mezzi propri	
	1°	1	17	5	5	2	3
	2°	1	17	5	3	5	4
	3°						
	4°						
	5°						
	TOT	2	34	10	8	7	7

Istituto Tecnico Industriale "E. Mattei" di Sondrio

Indirizzo	Classi	N. classi	N. studenti	dei quali raggiungono giornalmente l'Istituto			dei quali domiciliati presso convitto o altro
				in treno	in autobus	con mezzi propri	
Informatica e telecomunicazioni	1°	3	74	26	43	9	3
	2°	3	55	17	34	6	6
Informatica e telecomunicazioni art. "Informatica"	3°	3	54	11	34	10	4
	4°	2	46	19	17	11	1
	5°	2	42	19	21	4	1
TOT		13	271	92	149	40	15

Indirizzo	Classi	N. classi	N. studenti	dei quali raggiungono giornalmente l'Istituto			dei quali domiciliati presso convitto o altro
				in treno	in autobus	con mezzi propri	
Meccanica, mecatronica ed energia – biennio	1°	2	50	14	34	4	3
	2°	2	49	21	26	5	2
Meccanica, mecatronica ed energia articolazioni "Meccanica e mecatronica" - Energia	3°	2	47	19	25	3	6
	4°	2	39	17	19	4	1
	5°	2	44	17	24	4	3
TOT		10	229	88	128	20	15

Indirizzo	Classi	N. classi	N. studenti	dei quali raggiungono giornalmente l'Istituto			dei quali domiciliati presso convitto o altro
				in treno	in autobus	con mezzi propri	
Elettronica ed elettrotecnica – biennio	1°	3	59	26	33	3	2
	2°	1	28	11	16	2	1
Elettronica ed elettrotecnica articolazioni "Elettronica" - "Elettrotecnica"	3°	2	36	22	14	2	1
	4°	1	24	11	14	2	1
	5°	2	42	14	26	5	1
TOT		9	189	84	103	14	6

Indirizzo	Classi	N. classi	N. studenti	dei quali raggiungono giornalmente l'Istituto			dei quali domiciliati presso convitto o altro
				in treno	in autobus	con mezzi propri	
Chimica, materiali e biotecnologie – biennio	1°	2	50	19	29	4	
	2°	2	43	17	21	7	
Chimica, materiali e biotecnologie articolazione "Biotecnologie sanitarie"	3°	2	48	15	28	8	
	4°	2	49	18	30	2	1
	5°	2	28	13	12	5	1
TOT		10	218	82	120	26	2

Liceo "P. Nervi – Ferrari" di Morbegno

Indirizzo SCIENTIFICO	Classi	N. classi	N. studenti	dei quali raggiungono giornalmente l'Istituto			dei quali domiciliati presso convitto o altro
				in treno	in autobus	con mezzi propri	
	1°	1	26	5	11	10	
	2°	2	28	9	8	11	
	3°	2	31	12	10	9	
	4°	1	23	4	12	7	
	5°	1	13	2	5	6	
	TOT	7	121	32	46	43	0

Indirizzo SCIENZE APPLICATE	Classi	N. classi	N. studenti	dei quali raggiungono giornalmente l'Istituto			dei quali domiciliati presso convitto o altro
				in treno	in autobus	con mezzi propri	
	1°	1	18	2	6	10	
	2°	1	18	3	7	8	
	3°	1	25	3	11	11	
	4°	1	19	1	6	12	
	5°	1	21	3	8	10	
	TOT	5	101	12	38	51	0

Indirizzo LINGUISTICO	Classi	N. classi	N. studenti	dei quali raggiungono giornalmente l'Istituto			dei quali domiciliati presso convitto o altro
				in treno	in autobus	con mezzi propri	
	1°	2	54	11	24	19	
	2°	3	56	12	31	13	
	3°	2	56	8	27	21	
	4°	3	54	10	21	23	
	5°	2	33	11	12	10	
	TOT	12	253	52	115	86	0

Indirizzo BIENNIO ARTISTICO	Classi	N. classi	N. studenti	dei quali raggiungono giornalmente l'Istituto			dei quali domiciliati presso convitto o altro
				in treno	in autobus	con mezzi propri	
	1°	3	70	28	24	18	
	2°	3	69	26	26	17	
	3°						
	4°						
	5°						
	TOT	6	139	54	50	35	0

Indirizzo L.A. ARCHITETTURA	Classi	N. classi	N. studenti	dei quali raggiungono giornalmente l'Istituto			dei quali domiciliati presso convitto o altro
				in treno	in autobus	con mezzi propri	
	1°						
	2°						
	3°	1	15	2	5	8	
	4°	1	7	3	2	2	
	5°	1	9	1	1	7	
	TOT	3	31	6	8	17	0

Indirizzo L.A. ARTI FIGURATIVE	Classi	N. classi	N. studenti	dei quali raggiungono giornalmente l'Istituto			dei quali domiciliati presso convitto o altro
				in treno	in autobus	con mezzi propri	
	1°						
	2°						
	3°	1	20	8	2	10	
	4°	1	15	8	5	2	
	5°	1	14	10	2	2	
	TOT	3	49	26	9	14	0

Indirizzo L.A. GRAFICA	Classi	N. classi	N. studenti	dei quali raggiungono giornalmente l'Istituto			dei quali domiciliati presso convitto o altro
				in treno	in autobus	con mezzi propri	
	1°						
	2°						
	3°	1	18	7	8	3	
	4°	1	14	6	4	4	
	5°	1	15	2	7	6	
	TOT	3	47	15	19	13	0

Istituto Superiore "P. Saraceno – G.P. Romegialli" di Morbegno

Indirizzo	Classi	N. classi	N. studenti	dei quali raggiungono giornalmente l'Istituto			dei quali domiciliati presso convitto o altro
				in treno	in autobus	con mezzi propri	
SARACENO – AMMINISTRAZIONE FINANZA E MARKETING	1°	2	50	3	35	12	
	2°	2	39	2	24	13	
	3°	1	30	1	20	9	
	4°	1	17	0	7	10	
	5°	1	22	2	16	4	
TOT	7	158	8	102	48	0	

Indirizzo	Classi	N. classi	N. studenti	dei quali raggiungono giornalmente l'Istituto			dei quali domiciliati presso convitto o altro
				in treno	in autobus	con mezzi propri	
SARACENO – SIA SISTEMI INFORMATIVI AZIENDALI	1°	0	0				
	2°	0	0				
	3°	1	12	1	9	2	
	4°	1	18	1	11	6	
	5°	1	13	0	9	4	
TOT	3	43	2	29	12	0	

Indirizzo	Classi	N. classi	N. studenti	dei quali raggiungono giornalmente l'Istituto			dei quali domiciliati presso convitto o altro
				in treno	in autobus	con mezzi propri	
SARACENO – TURISMO	1°	2	47	1	30	16	
	2°	1	23	4	13	6	
	3°	0	0				
	4°	0	0				
	5°	0	0				
TOT	3	70	5	43	22	0	

Indirizzo	Classi	N. classi	N. studenti	dei quali raggiungono giornalmente l'Istituto			dei quali domiciliati presso convitto o altro
				in treno	in autobus	con mezzi propri	
SARACENO – GEOTECNICO	1°	0	0				
	2°	0	0				
	3°	0	0				
	4°	0	0				
	5°	1	11	0	9	2	
TOT	1	11	0	9	2	0	

Indirizzo	Classi	N. classi	N. studenti	dei quali raggiungono giornalmente l'Istituto			dei quali domiciliati presso convitto o altro
				in treno	in autobus	con mezzi propri	
SARACENO – CAT COSTRUZIONI, AMBIENTE E TERRITORIO	1°	1	29	1	19	9	
	2°	1	21	2	13	6	
	3°	1	15	0	13	2	
	4°	1	19	1	13	5	
	5°	1	18	3	11	4	
TOT	5	102	7	69	26	0	

Indirizzo	Classi	N. classi	N. studenti	dei quali raggiungono giornalmente l'Istituto			dei quali domiciliati presso convitto o altro
				in treno	in autobus	con mezzi propri	
ROMEGIALLI – MANUTENZIONE E ASSISTENZA TECNICA	1°	2	36	4	26	6	1
	2°	1	27	1	22	4	
	3°	1	20	0	17	3	
	4°	2	33	4	20	9	1
	5°	1	24	4	13	7	
TOT	7	140	13	98	29	2	

Indirizzo	Classi	N. classi	N. studenti	dei quali raggiungono giornalmente l'Istituto			dei quali domiciliati presso convitto o altro
				in treno	in autobus	con mezzi propri	
ROMEGIALLI – SERVIZI SOCIO SANITARI	1°	2	49	9	32	8	1
	2°	2	29	10	17	2	
	3°	2	38	5	25	8	
	4°	2	33	9	20	4	
	5°	1	24	3	16	5	1
TOT	9	173	36	110	27	2	

Indirizzo	Classi	N. classi	N. studenti	dei quali raggiungono giornalmente l'Istituto			dei quali domiciliati presso convitto o altro
				in treno	in autobus	con mezzi propri	
PRODUZIONE TESSILI SARTORIALI	1°	0	0				
	2°	1	16	8	6	2	1
	3°	1	12	5	6	1	
	4°	0	0				
	5°	0	0				
TOT	2	28	13	12	3	1	

Indirizzo	Classi	N. classi	N. studenti	dei quali raggiungono giornalmente l'Istituto			dei quali domiciliati presso convitto o altro
				in treno	in autobus	con mezzi propri	
OPERATORE DI IMPIANTI TERMOIDRAULICI	1°	0	0				
	2°	1	10	1	7	2	
	3°	1	11	4	4	3	
	4°	0	0				
	5°	0	0				
TOT	2	21	5	11	5	0	

Istituto di Istruzione Superiore "B. Pinchetti" di Tirano

Indirizzo LICEO SCIENTIFICO	Classi	N. classi	N. studenti	dei quali raggiungono giornalmente l'Istituto			dei quali domiciliati presso convitto o altro
				in treno	in autobus	con mezzi propri	
	1°	1	25		14	11	1
	2°	1	31		21	10	
	3°	2	35		13	22	
	4°	1	21		9	12	
	5°	2	35	1	13	21	
	TOT	7	147	1	70	76	1

Indirizzo LICEO SCIENZE UMANE	Classi	N. classi	N. studenti	dei quali raggiungono giornalmente l'Istituto			dei quali domiciliati presso convitto o altro
				in treno	in autobus	con mezzi propri	
	1°	1	20		13	9	
	2°	1	23		13	10	
	3°	1	19		10	9	
	4°	1	15		5	10	
	5°	1	14	1	5	8	
	TOT	5	91	1	46	46	0

Indirizzo AMMINISTRAZI ONE FINANZA E MARKETING	Classi	N. classi	N. studenti	dei quali raggiungono giornalmente l'Istituto			dei quali domiciliati presso convitto o altro
				in treno	in autobus	con mezzi propri	
	1°	1	26		14	12	
	2°	2	25		14	11	
	3°	1	12		10	2	
	4°	0	0		0	0	
	5°	1	16		6	10	
	TOT	5	79	0	44	35	0

Indirizzo SISTEMI INFORMATIVI AZIENDALI	Classi	N. classi	N. studenti	dei quali raggiungono giornalmente l'Istituto			dei quali domiciliati presso convitto o altro
				in treno	in autobus	con mezzi propri	
	1°						
	2°						
	3°	1	14		4	10	
	4°	1	20		11	9	
	5°	1	13		6	7	
	TOT	3	47	0	21	26	0

Indirizzo INFORMATICA E TELECOMUNICAZIONI	Classi	N. classi	N. studenti	dei quali raggiungono giornalmente l'Istituto			dei quali domiciliati presso convitto o altro
				in treno	in autobus	con mezzi propri	
	1°						
	2°						
	3°						
	4°	1	15		12	3	
	5°						
	TOT	1	15	0	12	3	0

Indirizzo COSTRUZIONI AMBIENTE E TERRITORIO	Classi	N. classi	N. studenti	dei quali raggiungono giornalmente l'Istituto			dei quali domiciliati presso convitto o altro
				in treno	in autobus	con mezzi propri	
	1°	1	16		13	3	
	2°	1	21		16	5	
	3°	1	19		13	6	
	4°	1	21		12	9	
	5°	1	15		13	2	
	TOT	5	92	0	67	25	0

Indirizzo SERVIZI SOCIO SANITARI	Classi	N. classi	N. studenti	dei quali raggiungono giornalmente l'Istituto			dei quali domiciliati presso convitto o altro
				in treno	in autobus	con mezzi propri	
	1°	1	16	1	11	4	
	2°	1	25	0	15	10	
	3°	1	19	2	11	5	1
	4°	1	15	1	13	1	
	5°	1	25	2	9	14	
	TOT	5	100	6	59	34	1

Indirizzo PRODUZIONE INDUSTRIALI E ARTIGIANALI	Classi	N. classi	N. studenti	dei quali raggiungono giornalmente l'Istituto			dei quali domiciliati presso convitto o altro
				in treno	in autobus	con mezzi propri	
	1°	1	22	2	17	3	
	2°	1	18	1	13	3	1
	3°	1	15	1	12	2	
	4°	1	19	2	15	2	
	5°	1	14	1	9	4	
	TOT	5	88	7	66	14	1

Indirizzo MANUTENZION E ED ASSISTENZA TECNICA	Classi	N. classi	N. studenti	dei quali raggiungono giornalmente l'Istituto			dei quali domiciliati presso convitto o altro
				in treno	in autobus	con mezzi propri	
	1°	1	28	1	20	7	
	2°	1	21	1	17	2	1
	3°	2	30	3	24	3	
	4°	1	20	1	16	3	
	5°	1	27	1	20	6	
	TOT	6	126	7	97	21	1

Indirizzo OPERATORE RIPARAZIONE VEICOLI A MOTORE	Classi	N. classi	N. studenti	dei quali raggiungono giornalmente l'Istituto			dei quali domiciliati presso convitto o altro
				in treno	in autobus	con mezzi propri	
	1°	1	24	11	10	2	
	2°	2	38	10	16	12	
	3°	1	17	7	8	2	
	4°						
	5°						
	TOT	4	79	28	34	16	0

Indirizzo TECNICO RIPARAZIONE VEICOLI A MOTORE	Classi	N. classi	N. studenti	dei quali raggiungono giornalmente l'Istituto			dei quali domiciliati presso convitto o altro
				in treno	in autobus	con mezzi propri	
	1°						
	2°						
	3°						
	4°	1	11	3	6	1	1
	5°						
	TOT	1	11	3	6	1	1

Istituto di Istruzione Superiore "Alberti" di Bormio

Indirizzo LICEO	Classi	N. classi	N. studenti	dei quali raggiungono giornalmente l'Istituto			dei quali domiciliati presso convitto o altro
				in treno	in autobus	con mezzi propri	
	1°	3	58		40	18	
	2°	2	46		35	11	
	3°	2	47		32	15	
	4°	3	60		46	14	
	5°	3	48		34	14	
	TOT	13	259	0	187	72	0

Indirizzo TECNICO	Classi	N. classi	N. studenti	dei quali raggiungono giornalmente l'Istituto			dei quali domiciliati presso convitto o altro
				in treno	in autobus	con mezzi propri	
	1°	2	48		38	10	
	2°	2	43		33	10	
	3°	2	33		29	4	
	4°	2	47		38	11	
	5°	2	31		18	13	
	TOT	10	202	0	156	48	0

Indirizzo ALBERGHIERO	Classi	N. classi	N. studenti	dei quali raggiungono giornalmente l'Istituto			dei quali domiciliati presso convitto o altro
				in treno	in autobus	con mezzi propri	
	1°	3	60		52	8	
	2°	3	67		63	4	
	3°	4	78		65	13	
	4°	4	70		64	6	
	5°	3	54		46	8	
	TOT	17	329	0	290	39	0

Istituto di Istruzione Superiore "Leonardo da Vinci" di Chiavenna

Indirizzo LICEO LINGUISTICO	Classi	N. classi	N. studenti	dei quali raggiungono giornalmente l'Istituto			dei quali domiciliati presso convitto o altro
				in treno	in autobus	con mezzi propri	
	1°	1	25	5	8	1	
	2°						
	3°						
	4°						
	5°						
	TOT	1	25	5	8	1	0

Indirizzo LICEO SCIENTIFICO	Classi	N. classi	N. studenti	dei quali raggiungono giornalmente l'Istituto			dei quali domiciliati presso convitto o altro
				in treno	in autobus	con mezzi propri	
	1°	1	25	7	9	5	
	2°	1	18	11	8		
	3°	1	21	6	7		
	4°	1	18	3	1	5	
	5°	1	23	7	4	9	
	TOT	5	105	34	29	19	0

Indirizzo LICEO SCIENZE UMANE	Classi	N. classi	N. studenti	dei quali raggiungono giornalmente l'Istituto			dei quali domiciliati presso convitto o altro
				in treno	in autobus	con mezzi propri	
	1°	1	22	6	7	6	
	2°	1	24	3	8	2	
	3°	1	19	2	4	8	
	4°	1	17	4	3	1	
	5°	1	25	5	4	15	
	TOT	5	107	20	26	32	0

Indirizzo AMMINISTRAZ. FINANZA E MARKETING serale	Classi	N. classi	N. studenti	dei quali raggiungono giornalmente l'Istituto			dei quali domiciliati presso convitto o altro
				in treno	in autobus	con mezzi propri	
	1°						
	2°	1	13			13	
	3°	1	12			12	
	TOT	2	25	0	0	25	0

Indirizzo COSTRUZIONI AMBIENTE E TERRITORIO	Classi	N. classi	N. studenti	dei quali raggiungono giornalmente l'Istituto			dei quali domiciliati presso convitto o altro
				in treno	in autobus	con mezzi propri	
	1°	1	27	5	15	5	
	2°	1	22	5	10	3	
	3°	1	21	4	10	4	
	4°	1	20	7	6	4	
	5°	1	15	9	8	5	
	TOT	5	105	30	49	21	0

Indirizzo AMMINISTRAZ. FINANZA E MARKETING	Classi	N. classi	N. studenti	dei quali raggiungono giornalmente l'Istituto			dei quali domiciliati presso convitto o altro
				in treno	in autobus	con mezzi propri	
	1°	1	16	2	7	2	
	2°	1	29	2	8	1	
	3°	1	16	5	9	3	
	4°	1	13	2	4	3	
	5°	1	21	4	1	8	
	TOT	5	95	15	29	17	0

Indirizzo SISTEMI INFORMATIVI AZIENDALI	Classi	N. classi	N. studenti	dei quali raggiungono giornalmente l'Istituto			dei quali domiciliati presso convitto o altro
				in treno	in autobus	con mezzi propri	
	1°						
	2°						
	3°						
	4°	1	8	1	2	1	
	5°						
	TOT	1	8	1	2	1	0

Istituto Professionale "Crotto Caurga" di Chiavenna

Indirizzo ALBERGHIERO	Classi	N. classi	N. studenti	dei quali raggiungono giornalmente l'Istituto			dei quali domiciliati presso convitto o altro
				in treno	in autobus	con mezzi propri	
SERVIZI ENOGASTR. OSP. ALBERGH.	1°	4	94	51	23	18	2
SERVIZI ENOGASTR. OSP. ALBERGH.	2°	5	99	51	23	23	2
ENOGASTR.-SALA-ACCOGL.	3°	3	68	30	16	20	2
ENOGASTR.-SALA-ACCOGL.	4°	4	72	31	16	25	0
ENOGASTR.-SALA-ACCOGL.	5°	4	70	25	14	27	4
TOT		20	403	188	92	113	10

Indirizzo I. E F.P.	Classi	N. classi	N. studenti	dei quali raggiungono giornalmente l'Istituto			dei quali domiciliati presso convitto o altro
				in treno	in autobus	con mezzi propri	
OPERATORE TRASF. AGROALIMENTAR E	1°	1	17	14	2	1	
	2°	1	20	7	5	8	
	3°	2	30	12	7	11	
TOT		4	67	33	14	20	0

Indirizzo PRODUZIONE IND. E ARTIGIANALI – MANUTENZIONE E ASS. TECNICA	Classi	N. classi	N. studenti	dei quali raggiungono giornalmente l'Istituto			dei quali domiciliati presso convitto o altro
				in treno	in autobus	con mezzi propri	
P.I.A. E M.A.T.	1°	3	34	8	13	13	
P.I.A.	2°	1	20	9	6	5	
ARREDI E F. D'INT.	3°	1	16	4	7	5	
ARREDI E F. D'INT.	4°	1	19	9	3	6	1
ARREDI E MAT	5°	2	25	9	13	2	1
TOT		8	114	39	42	31	2

7. Il pendolarismo degli studenti residenti fuori dal comune sede dell'istituto. Sintesi

	Totale studenti iscritti	di cui residenti fuori dal comune sede istituto	pendolari su treno	pendolari su autobus	pendolari con mezzo proprio
Liceo "G. Piazzi – C. Lena Perpentì" SONDRIO	720	530	218	226	86
Liceo Scientifico "Carlo Donegani" SONDRIO	499	299	70	164	65
Istituto Professionale "Besta – Fossati" SONDRIO	444	311	61	185	65
Istituto Tecnico "A. De Simoni – M. Quadrio" SONDRIO	544	385	50	259	76
Istituto Tecnico Industriale "E. Mattei" SONDRIO	907	846	346	500	0
Istituto Tecnico Agrario "G. Piazzi" SONDRIO	393	260	136	109	15
Liceo "Pio XII" SONDRIO	32	15	4	6	5
Liceo "P. Nervi – Ferrari" MORBEGNO	741	567	197	285	85
Istituto Superiore "P. Saraceno – G.P. Romegialli" MORBEGNO	746	696	89	483	124
Istituto di Istruzione Superiore "Alberti" BORMIO	790	635	0	633	2
Istituto di Istruzione Superiore "Leonardo da Vinci" CHIAVENNA	470	281	105	143	33
Istituto Professionale "Crotto Caurga" CHIAVENNA	584	483	260	148	75
Istituto di Istruzione Superiore "B. Pinchetti" TIRANO	876	616	53	522	41
TOTALE	7.746	5.924	1.589	3.663	672

A cura del Servizio Cultura e Istruzione della Provincia di Sondrio

Si ringraziano gli Istituti scolastici per la collaborazione.

LA SCUOLA PER ME

<http://orientamento.provincia.so.it/>